

## **B E S C H I K K I N G**

### **Maatwerkvoorschrift**

Besluit van het college van burgemeester en wethouders van Dordrecht.

#### **Onderwerp**

Bij de melding is een akoestisch rapport gevoegd, opgesteld door Wematech:

- Projectnummer: AIL-60210404
- Kenmerk rapport: TM60210404.R001-1
- Status rapport: Definitief
- Datum: 24 maart 2022

Het rapport met bijbehorend rekenmodel is opgesteld ten behoeve van de melding activiteitenbesluit milieubeheer door het bedrijf. Op basis van de in het rapport opgenomen uitgangspunten is met behulp van een rekenmodel de geluidemissie en de geluidbelasting op de omgeving bepaald. Het rapport is beoordeeld en in orde bevonden.

Uit het rekenmodel behorende bij het rapport blijkt dat de inrichting kan voldoen aan het geluidmissiebudget zoals dat volgt uit het bestemmingsplan. De inrichting kan niet voldoen aan de geluidvoorschriften uit het Activiteitenbesluit milieubeheer. Het bedrijf produceert meer dan de toelaatbare 50 dB(A) op 50 meter afstand van de inrichting. Om deze reden worden maatwerkvoorschriften opgesteld.

#### **Specifieke toelichting maatwerkvoorschriften**

Op grond van artikel 2.20, lid 1 van het Activiteitenbesluit milieubeheer, kan het bevoegd gezag bij maatwerkvoorschrift andere waarden voor het langtijdgemiddeld beoordelingsniveau ( $L_{Ar,LT}$ ) vaststellen.

#### **Besluit**

Gelet op artikel 8.42 van de Wet milieubeheer en artikel 2.20 van het Activiteitenbesluit milieubeheer besluiten wij dat het bijgevoegde maatwerkvoorschrift aanvullend is op het gestelde in artikel 2.17 van het Activiteitenbesluit milieubeheer. Aan deze beschikking verbinden wij het in de bijlage gevoegde voorschrift.

#### **Procedure**

##### *Vorbereitung*

De voorbereiding van de beschikking heeft plaatsgevonden overeenkomstig het bepaalde in Titel 4.1 van de Algemene wet bestuursrecht (Awb). Bij deze beschikking is het gestelde in artikel 8.42 van de Wet milieubeheer en artikel 2.20 van het Activiteitenbesluit milieubeheer betrokken.

#### **Zienswijze**

Van het voornemen om deze beschikking te verlenen is Zondervan, middels een e-mail op 24 augustus 2022, in kennis gesteld. Daarbij is Zondervan in de gelegenheid gesteld om binnen 14 dagen een zienswijze tegen dit voornemen naar voren te brengen. Op 31 augustus 2022 gaf Wematech, namens Zondervan, aan in te stemmen met het concept-maatwerkvoorschrift.

#### **Inwerkingtreding beschikking**

De beschikking treedt in werking met ingang van de dag nadat deze bekendgemaakt is aan de aanvrager.

#### **Toelichting over de geldigheid van de beschikking**

De afgegeven beschikking geldt voor een ieder die de inrichting drijft. Deze draagt er zorg voor dat het aan de beschikking verbonden voorschrift worden nageleefd.

### **Bijlagen**

Wij hebben de beschikking gebaseerd op de bij de aanvraag ingediende stukken. In bijlage A zijn de stukken vermeld die onderdeel uitmaken van deze maatwerkbeschikking en de stukken die zijn gebruikt voor het opstellen van deze beschikking. In bijlage B hebben wij de voorschriften opgenomen. In bijlage C hebben wij de procedurele overwegingen opgenomen en in bijlage D de milieuoverwegingen. Al deze bijlagen zijn onderdeel van deze beschikking

### **Bezwaar maken**

Een belanghebbende kan tegen dit besluit op grond van de Algemene wet bestuursrecht een bezwaarschrift indienen binnen zes weken na de datum waarop het besluit is verzonden. Dit kan bij burgemeester en wethouders van Dordrecht, Postbus 8, 3300 AA, Dordrecht. Het bezwaarschrift moet zijn voorzien van een handtekening en ten minste bevatten: naam, adres, telefoonnummer en eventueel e-mailadres van de indiener, de dagtekening, en een omschrijving van het besluit waartegen het bezwaar is gericht en de reden van het bezwaar.

### **Voorlopige voorziening**

Deze beschikking treedt in werking met ingang van de dag na verzending aan de aanvrager, tenzij voor deze datum bezwaar is ingesteld en om een voorlopige voorziening is verzocht. U kunt een verzoek om een voorlopige voorziening indienen bij de Rechtbank Rotterdam, sector bestuursrecht, Postbus 50951, 3007 BM Rotterdam. Deze kan een voorlopige voorziening treffen indien onverwijlde spoed, gelet op de betrokken belangen, dat vereist.

Men kan ook digitaal een verzoek om voorlopige voorziening indienen bij genoemde rechtbank via <http://loket.rechtspraak.nl/bestuursrecht>. Daarvoor heeft u een elektronische handtekening (DigiD of e-Herkenning) nodig. Op de genoemde website staan de precieze voorwaarden vermeld.

## Ondertekening en verzending

DORDRECHT,

Burgemeester en wethouders van Dordrecht,  
namens dezen,

[REDACTED]

[REDACTED] Unit Omgevingsbeheer van de Omgevingsdienst Zuid-Holland Zuid

*Deze beschikking is digitaal vastgesteld en is daarom niet ondertekend.*

Besluitdatum: 7 september 2022

Verzenddatum: 7 september 2022

Een exemplaar van deze beschikking is gezonden aan:

- Metaalhandel Zondervan V.O.F.;
- Wematech Milieu Adviseurs B.V.;
- Gemeente Dordrecht.

**Bijlage A**

Deze bijlage is onderdeel van de beschikking  
die is geregistreerd onder nummer: Z-22-410265

**Gegevens en bescheiden**

Onderstaande stukken maken onderdeel uit van deze beschikking. Omdat deze stukken bij u bekend en aanwezig zijn, worden deze niet gewaarmerkt en niet met de beschikking meegezonden. De stukken die bij de behandeling van het verzoek zijn vervallen of vervangen, worden hieronder niet vermeld.

1. Melding Activiteitenbesluit milieubeheer (AIM-sessie: Ag8jmrjki2l), d.d. 24 maart 2022;
2. Akoestisch onderzoek industrielawaai, als kenmerk TM60210404.R001-1, d.d. 24 maart 2022.

**Bijlage B**

Deze bijlage is onderdeel van de beschikking die is geregistreerd onder nummer: Z-22-410265

**Geluidvoorschriften**

**1.**

In afwijking van artikel 2.17 lid 2 mag het langtijdgemiddeld beoordelingsniveau ( $L_{A,r,LT}$ ), veroorzaakt door de in de inrichting aanwezige installaties en toestellen, alsmede door de in de inrichting verrichte werkzaamheden en activiteiten, op de onderstaande beoordelingspunten niet meer bedragen dan:

Naam	Omschrijving	Hoogte [m]	Dag [dB(A)]	Avond [dB(A)]	Nacht [dB(A)]
R1	Controlepunt op 50 meter west	5	57	-	-
R2	Controlepunt op 50 meter noordwest	5	57	-	-
R3	Controlepunt op 50 meter noordoost	5	46	-	-
R4	Controlepunt op 50 meter oost	5	44	-	-
R5	Controlepunt op 50 meter zuid	5	49	-	-

De ligging van de toetspunten is weergegeven in figuur 1 en is opgenomen in het rekenmodel behorende bij het akoestisch rapport.

Figuur 1: rekenpunten op 50 meter van de inrichting Metaalhandel Zondervan

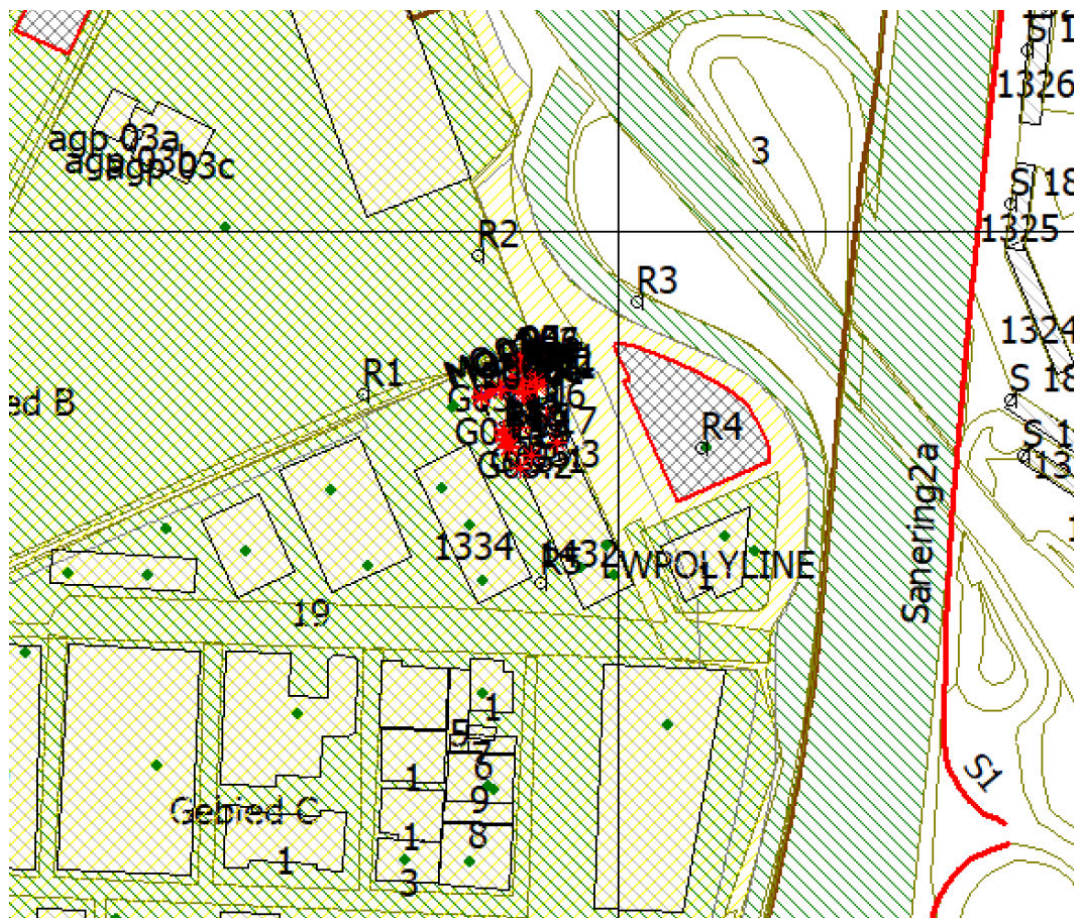

## **Bijlage C**

Deze bijlage is onderdeel van de beschikking  
die is geregistreerd onder nummer: Z-22-410265

### **PROCEDURELE OVERWEGINGEN**

#### Gegevens aanvrager

Het maatwerk is bestemd voor de inrichting Metaalhandel Zondervan V.O.F. gelegen aan de Nijverheidstraat 87 te Dordrecht. Het betreft het opleggen van maatwerkvoorschriften voor het aspect geluid ingevolge het Activiteitenbesluit milieubeheer.

#### Projectbeschrijving

Het project waarvoor maatwerk wordt opgelegd betreft het vastleggen van ruimere grenswaarden dan de standaard grenswaarden van het Activiteitenbesluit.

#### Procedure

De voorbereiding van de beschikking heeft plaatsgevonden overeenkomstig het bepaalde in Titel 4.1 van de Algemene wet bestuursrecht (hierna: Awb). Bij deze beschikking is het gestelde in artikel 8.42 van de Wet milieubeheer en artikel 2.20 van het Activiteitenbesluit milieubeheer betrokken.

#### Maatwerk

Het akoestisch onderzoek benoemd in Bijlage A is uitgevoerd conform de geldende richtlijnen. De eindsituatie ter plaatse van de inrichting is in voldoende mate vastgelegd. Hieruit is gebleken dat Zondervan niet kan voldoen aan de standaard grenswaarde op een afstand van 50 meter vanaf de grens van de inrichting uit het Activiteitenbesluit. Door ruimere grenswaarden toe te staan wordt de door Zondervan gewenste bedrijfsvoering mogelijk gemaakt. Om te waarborgen dat Zondervan deze waarden niet overschrijdt wordt besloten deze vast te leggen in maatwerkvoorschriften.

**Bijlage D**

Deze bijlage is onderdeel van de beschikking  
die is geregistreerd onder nummer: Z-22-410265

**INHOUDELIJKE OVERWEGINGEN****Overwegingen en motivering**Wettelijk kader

Metaalhandel Zondervan ligt op industrieterrein 'Groote-Lindt/DordtWest' in Dordrecht. Rondom dit industrieterrein in Dordrecht en Zwijndrecht is bij Koninklijk Besluit een gezamenlijke geluidzone vastgesteld. De huidige zone is opgenomen in de onderliggende bestemmingsplannen. Voor de locatie aan de Nijverheidsstraat 87 is dat het bestemmingsplan Zeehavens uit 2014.

Bij de melding van een activiteitenbesluit milieubeheer type B bedrijf worden in ieder geval de geldende grenswaarden voor gezoneerde industrieterreinen zoals bedoeld in de Wet geluidhinder in acht genomen. Voor gezoneerde industrieterreinen geldt als uitgangspunt dat de etmaalwaarde van het equivalent geluidniveau vanwege het gehele industrieterrein buiten de zone niet meer mag bedragen dan 50 dB(A) etmaalwaarde. De geluidbelasting bij woningen binnen de zone mag niet hoger zijn dan de vastgestelde hogere grenswaarden (MTG). De toelaatbare geluidmissie op de zone van het industrieterrein is per deelgebied van het industrieterrein vastgelegd in het bestemmingsplan Zeehavens.

De inrichting kan niet voldoen aan de geluidvoorschriften uit het Activiteitenbesluit milieubeheer. Het bedrijf produceert meer dan de toelaatbare 50 dB(A) op 50 meter afstand van de inrichting.

Omgeving

De inrichting is gevestigd aan de Nijverheidstraat 87 te Dordrecht. Deze omgeving is te beschouwen als industrieel gebied. De dichtstbijzijnde woningen van derden buiten het gezoneerde industrieterrein zijn gelegen op meer dan 200 meter afstand aan de oostzijde van de Rijksweg A16.

Geluidbelasting*Bedrijfssituatie*

Metaalhandel Zondervan is een bedrijf waar metalen ingezameld worden. De activiteiten bestaan met name uit:

- Inname van verzamelcontainers metaal,
- Het sorteren van metalen,
- Het strippen van kabels.

Het bedrijf is enkel in de dagperiode in bedrijf. Het rapport biedt een volledig overzicht van de geluidrelevante activiteiten. Er is gerekend conform de Handleiding meten en rekenen industrielawaai.

*Langtijdgemiddeld beoordelingsniveau*

De hoogste bijdrage op de zone van het industrieterrein bedraagt 17 dB(A) in de dagperiode. Deze bijdrage is voor dit industrieterrein een verwaarloosbare waarde op de zone.

Op grond van artikel 2.20 lid 1 wordt met dit besluit in afwijking van artikel 2.17 lid 2 een hogere waarde voor het  $L_{A,r,L,T}$  vastgesteld op 5 punten op 50 meter afstand van de inrichting. De ligging is weergegeven in het rapport en een uitsnede van de tekening met de ligging is bijgevoegd, figuur 1.

*Maximale geluidniveaus*

Uit het rapport volgt dat de maximale geluidniveaus bij woningen van buiten het industrieterrein ruimschoots voldoen aan de geluidvoorschriften uit het activiteitenbesluit milieubeheer. Hier zijn geen maatwerkvoorschriften voor nodig.

### **Conclusie**

Het voorgaande geeft ons aanleiding tot het stellen van een maatwerkvoorschrift. Derhalve verbinden wij met betrekking tot het aspect geluid een maatwerkvoorschrift aan de inrichting. De drijver van de inrichting dient zich te houden aan het betreffende maatwerkvoorschrift. De overige voorschriften zoals opgenomen in artikel 2.17 van het Activiteitenbesluit blijven onverminderd van kracht.