

Keukenafvoeren

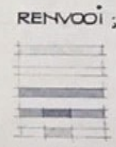
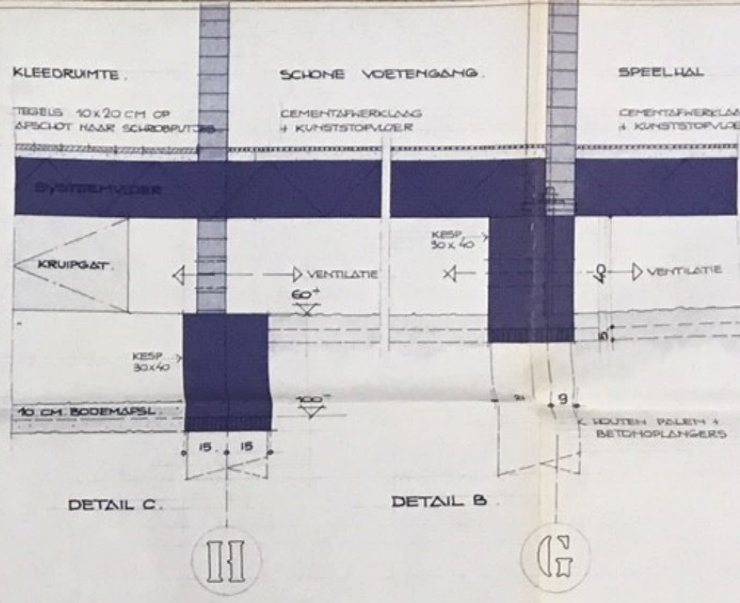

WAAR MOG
 DAN VLD
 ALLE RUI
 DIENEN M
 EN DOORV
 Behoort de bouw
 van Gemeenter
 van Nieuw-Lek
 dd. 27 decemb
 No. 33
 Het ontwerp
 de 14/11/1914
 REIDE

ingenieurs -
 Ruysschaert 74

werk
 SPORTHAL
 TE NIEUW

onderdeel
 BESTEKTE
 FUNDERING

schaal
 1:100

datum
 1914

φ 150 NAAR GEMEENTEROOL
 IN DE KLIPPERSTRAAT

φ 150 NAAR GEMEENTEROOL
 IN DE KLIPPERSTRAAT