

# Bijlage projectberekening

## Hulpmiddel beoordeling hexagonen met mogelijk randeffect

AERIUS kenmerk Projectberekening: RQyuNRGzWhb1

Dit document is een bijlage, behorende bij een Projectberekening uitgevoerd met AERIUS Calculator. De bijlage is een hulpmiddel bij het beoordelen van projecten waar sprake is van mogelijke randeffecten: projectberekeningen met een referentiesituatie ('intern salderen'). De bijlage bevat daartoe een overzicht van de maximale bijdrage per gebied, als de hexagonen met mogelijk randeffect buiten beschouwing worden gelaten. Daarnaast bevat de bijlage ook de resultaten voor ieder individueel hexagoon met mogelijk randeffect. Voor meer uitleg over 'randhexagonen' in AERIUS en hoe deze bepaald worden, zie het handboek Calculator.

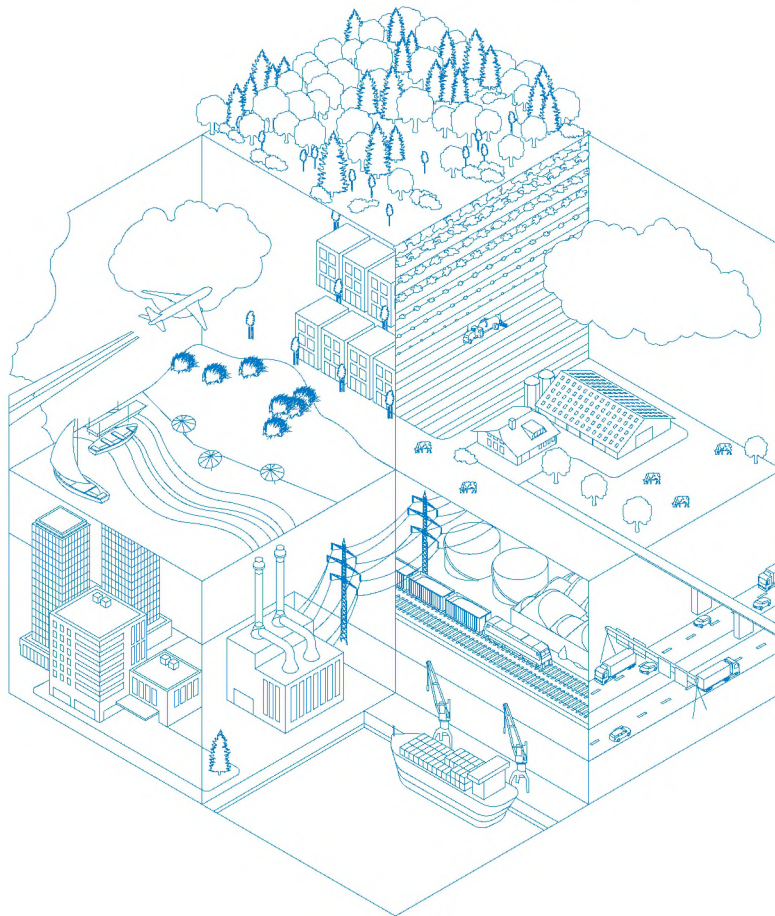

- [Overzicht](#)
- [Resultaten per gebied](#) (zonder hexagonen met mogelijk randeffect)
- [Resultaten op hexagonen met mogelijk randeffect](#)

*Deze PDF is geen digitaal bestand dat weer in te lezen is in AERIUS, maar alleen een bijlage. Meer toelichting over deze PDF kunt u vinden in een bijbehorende leeswijzer. Deze leeswijzer en overige documentatie is te raadplegen via: [www.aerius.nl/handleidingen-en-leeswijzers](http://www.aerius.nl/handleidingen-en-leeswijzers)*



### Contactgegevens

Rechtspersoon

Inrichtingslocatie

LCG Logistiek Centrum Gorinchem B.V.

Ambonstraat 2 en 7,

4202 ML Gorinchem

### Bijbehorende projectberekening

Omschrijving projectberekening

AERIUS kenmerk projectberekening

Datum projectberekening

Stikstofonderzoek

RQyuNRGzWhb1

26 maart 2024, 10:01

### Totale emissie

Geactualiseerde vergunde situatie - Referentie

Beoogde situatie - Beoogd

Rekenjaar

2025

2025

Emissie NH<sub>3</sub>

32,7 kg/j

206,5 kg/j

Emissie NO<sub>x</sub>

33,7 ton/j

29,8 ton/j

Resultaten stikstofgevoelige Natura 2000 gebieden situatie "Beoogde situatie" (Beoogd) incl. saldering e/o referentie zonder de hexagonen met een mogelijk randeffect

	Berekend (ha gekarteerd)	Hoogste totale depositie (mol N/ha/jr)	Met toename (ha gekarteerd)	Grootste toename (mol N/ha/jr)	Met afname (ha gekarteerd)	Grootste afname (mol N/ha/jr)
Totaal	588,42	2.991,47	0,00	0,00	588,42	0,10

Per gebied	Berekend (ha gekarteerd)	Hoogste totale depositie (mol N/ha/jr)	Met toename (ha gekarteerd)	Grootste toename (mol N/ha/jr)	Met afname (ha gekarteerd)	Grootste afname (mol N/ha/jr)
Loonse en Drunense Duinen & Leemkuilen (131)	392,84	2.551,37	0,00	0,00	392,84	0,01
Lingegebied & Diefdijk-Zuid (70)	89,80	2.991,47	0,00	0,00	89,80	0,10
Biesbosch (112)	44,35	2.330,65	0,00	0,00	44,35	0,03
Uiterwaarden Lek (82)	30,07	2.101,46	0,00	0,00	30,07	0,01
Langstraat (130)	12,71	2.217,79	0,00	0,00	12,71	0,02
Rijntakken (38)	10,31	1.606,25	0,00	0,00	10,31	0,01
Zouweboezem (105)	5,64	2.328,45	0,00	0,00	5,64	0,03
Loevestein, Pompeveld & Kornsche Boezem (71)	1,91	2.098,85	0,00	0,00	1,91	0,02
Vlijmens Ven, Moerputten & Bossche Broek (132)	0,79	1.774,22	0,00	0,00	0,79	0,01

## Resultaten op alle hexagonen met mogelijk randeffect voor situatie 'Beoogde situatie' (Beoogd), incl referentie en eventueel saldering

### Loonse en Drunense Duinen & Leemkuilen

Hexagoon ID	Projectbijdrage (mol N/ha/jr)	Bijdrage Referentie (mol N/ha/jr)	Bijdrage Beoogd (mol N/ha/jr)
3101537	0,01	0,02	0,02
3103066	0,01	0,02	0,03
3103067	0,01	0,00	0,01
3104596	0,01	0,02	0,02
3104597	0,01	0,00	0,01
3106124	0,01	0,05	0,06
3106125	0,01	0,02	0,02
3107654	0,01	0,05	0,05
3107655	0,01	0,01	0,02
3109183	0,01	0,04	0,05
3109184	0,01	0,01	0,02
3110713	0,01	0,04	0,05
3110714	0,01	0,01	0,01
3112242	0,01	0,04	0,05
3113772	0,01	0,04	0,05
3115301	0,01	0,03	0,04
3116831	0,01	0,02	0,03
3150477	0,01	0,05	0,06

### Disclaimer

Hoewel verstrekte gegevens kunnen dienen ter onderbouwing van een vergunningaanvraag, kunnen er geen rechten aan worden ontleend. De eigenaar van AERIUS aanvaardt geen aansprakelijkheid voor de inhoud van de door de gebruiker aangeboden informatie. Bovenstaande gegevens zijn enkel bruikbaar tot er een nieuwe versie van AERIUS beschikbaar is. AERIUS is een geregistreerd handelsmerk in Europa. Alle rechten die niet expliciet worden verleend, zijn voorbehouden.

### Rekenbasis

Deze berekening is tot stand gekomen op basis van

AERIUS versie 2023.1.2\_20240307\_d2f5f75faf

Database versie 2023.1.2\_d2f5f75faf\_calculator\_nl\_stable

Voor meer informatie over de gebruikte methodiek en data zie:

<https://link.aerius.nl/website>