

Situatie
1 : 500

RENVOOI (tenzij anders vermeld, geldt:)

Algemeen:
 - Afmetingen en verwerking betonvloeren en prefab onderdelen, volgens berekening c.q. voorschriften leverancier, ter controle IBT
 -
 -
 -
 -
 -

Sonderingen:
 Sondebedrijf: Koops grondmechanica
 Rapportnr.: 7296
 Datum: 13-03-2023

Heirenvooi:

Algemeen:	Paaltype:	Prefab beton paal	Paallengte:	Inclusief	stekken		
Overig:	Pelen volgens berekening en tekening van de leverancier en ter controle hoofdconstructeur. Voor de bepaling van het inhareniveau en paallengte is uitgegaan van tekening en sonderingen.						
Merk:	Afmeting:	Aantal:	Paalpuntniveau:	Afhakeniveau:	Lengte:	F _{Rd} :	M _{d,kop} :
	∅ 220	24	17,00m - N.A.P.	470mm - peil	17,00m		
	∅ 250	8	18,50m - N.A.P.	470mm - peil	18,50m		
	∅ 250	8	18,50m - N.A.P.	200mm - peil	19,00m		
	Totaal:	40					

Maatvoering:
 Maatvoering gebaseerd op tekeningen architect. Maatvoering hulpstaal volgens tekening architect.
 Maten in mm.
 Peil = N.A.P.
 Hoogtematen in mm. t.o.v.:
 Peil

Dit is een aanname.
 Peil te controleren!

Palenplan
1 : 50

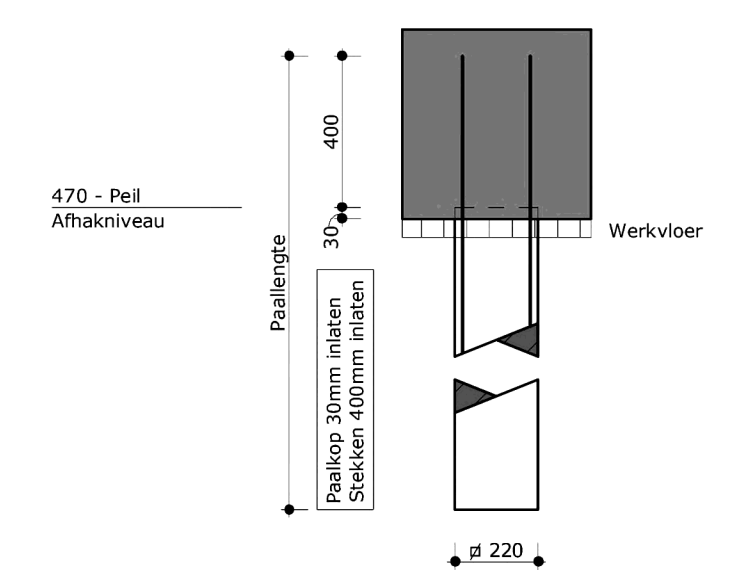

Paalschema prefab betonpaal balk 500/600mm
1 : 20

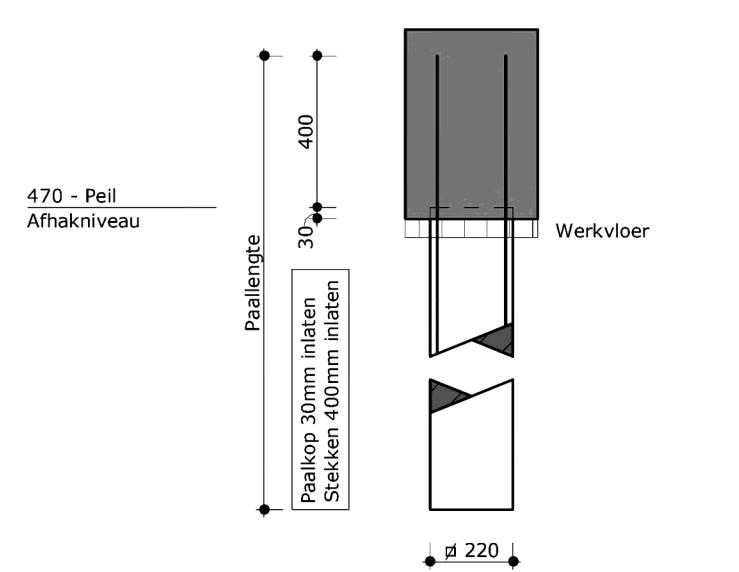

Paalschema prefab betonpaal balk 350mm
1 : 20

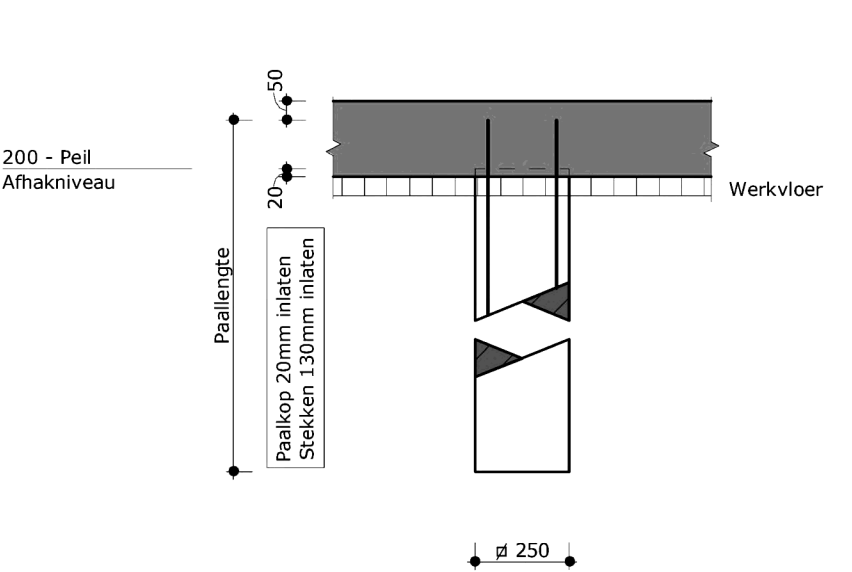

Paalschema vloer/paal
1 : 20

Werktekening

Uitg.:	18-04-2023	XH.	Getekend:	Opmerkingen:
Project:	Petanquehal voor Pentanqueclub Dordrecht			
Adres:	Zeehavenlaan te Dordrecht			
Onderdeel:	Palenplan			
Opdrachtgever:	Stijl Architectuur B.V.			

Noot

**In dit document zijn gedeeltes onleesbaar gemaakt
op grond van artikel 5 van de Wet open overheid:**

- Art. 5.1 lid 2 onderdeel e Woo (naam)